Zpravodaj - Červen 2025

Jak lze katalyzovat a zajistit udržitelnost politiky EU v oblasti digitální transformace v zemědělství?

Jak mohou evropské politiky účinně zajistit, aby digitální nástroje podporovaly udržitelné a odolné zemědělství? Tato klíčová otázka se dostala do centra pozornosti druhého vědecko-politického workshopu CODECS, který dnes uspořádala Evropská asociace pro inovace v místním rozvoji (AEIDL). Akce s názvem „Digitální transformace: Politické cesty pro udržitelné zemědělství“ shromáždila rozmanitou skupinu tvůrců politik, výzkumníků a odborníků z praxe, aby se zabývali vyvíjející se situací v zemědělské politice uprostřed rychlého digitálního pokroku.

Zjistěte více!

Příliš malé na hacknutí? Přehodnocení Kybernetická bezpečnost v zemědělství

Dne 10. dubna 2025 uspořádala společnost CODECS svůj čtvrtý webinář Knowledge Accelerator, tentokrát se zaměřil na jeden z nejnaléhavějších problémů digitální transformace zemědělství: kybernetickou bezpečnost v zemědělství – vyvažování rizik, nákladů a přínosů. Akce, kterou uspořádala Evropská asociace pro inovace v místním rozvoji (AEIDL), shromáždila 74 odborníků z Evropy i mimo ni, aby diskutovali o tom, jak může zemědělství zůstat odolné a inkluzivní tváří v tvář rostoucím kybernetickým hrozbám.

Čtěte více!

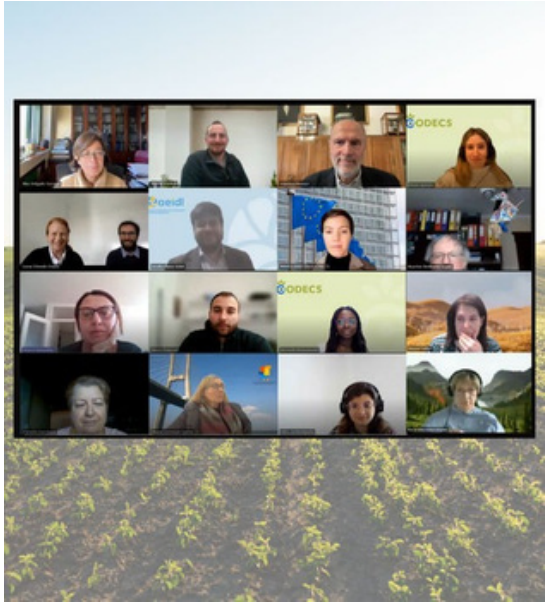

Jak můžeme digitalizaci využít pro každého farmáře? Poznatky z webináře CODECS

Dne 6. února 2025 uspořádala organizace CODECS svůj třetí webinář Knowledge Accelerator, zaměřený na digitální ekosystémy pro udržitelnou digitalizaci zemědělství. Akce, kterou uspořádala Evropská asociace pro inovace v místním rozvoji (AEIDL), spojila více než 100 odborníků z EU i mimo ni, aby prozkoumali, jak mohou integrované digitální systémy posílit postavení zemědělců a venkovských komunit a překonat omezení izolovaných nástrojů.

Zjistit více

Digitální zemědělství v Evropě: Náklady, přínosy a velké otázky

Digitální transformace zemědělství slibuje revoluci ve způsobu, jakým hospodaříme, ale co si doopravdy myslí lidé, kteří jsou v centru této změny? Nová recenzovaná publikace z projektu CODECS nabízí některé aktuální postřehy. Studie s názvem „Vnímání nákladů a přínosů digitalizace farem v Evropě“ shromažďuje názory 18 živých laboratoří z celé Evropy a odhaluje, jak zemědělci, poradci, výzkumníci a tvůrci politik vnímají sliby a rizika inteligentního zemědělství.

Zjistit více

Digitalizace farem regionálním pohledem: CODECS v RSA 2025

The CODECS project contributed to the conversation on regional digital transformation at the Regional Studies Association (RSA) Annual Conference 2025, held from 6 to 9 May at the University of Porto, Portugal. During the session themed “Digitalisation, AI, and its Implications,” CODECS researchers presented findings on how the adoption of digital technologies in agriculture is shaped by regional disparities across Europe.

Zjistit více

Zkoumání udržitelné digitalizace zemědělství: Rozhovor s koordinátorem CODECS

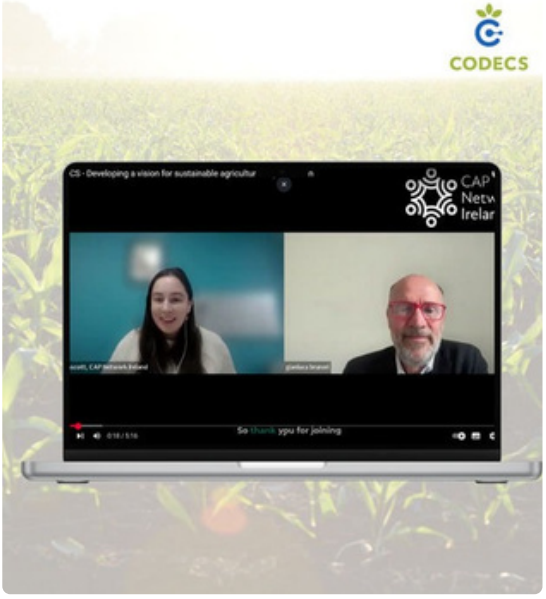

Síť CAP Network Ireland nedávno provedl rozhovor s Gianlucou Brunorim z Univerzity v Pise a koordinátorem projektu Horizon CODECS, aby prodiskutoval poslání a dopad projektu. CODECS se věnuje zlepšování kolektivní schopnosti zemědělců chápat, posuzovat a předvídat celou škálu výhod a nákladů digitalizace farem a budovat digitální ekosystémy, které maximalizují čisté přínosy digitalizace.

Zjistit více!

ŽIVÉ LABORATOŘE A UKÁZKOVÉ FARMY CODECS

Prozkoumejte katalog CODECS Living Labs!

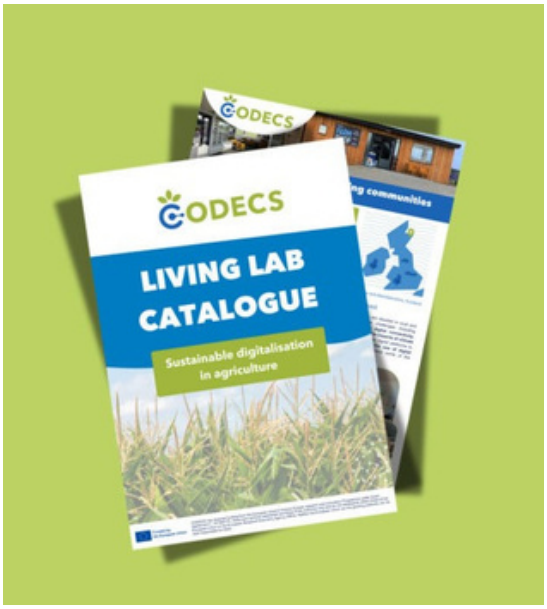

K dispozici je kompletní katalog CODECS Living Labs. Tyto laboratoře jsou klíčovými hnacími silami inovací a nabízejí cenné poznatky o tom, jak mohou digitální technologie řešit skutečné výzvy v zemědělství. Objevte jejich cíle, problémy, které řeší, technologie, které používají, a jejich dopad v celé Evropě.

Číst více!

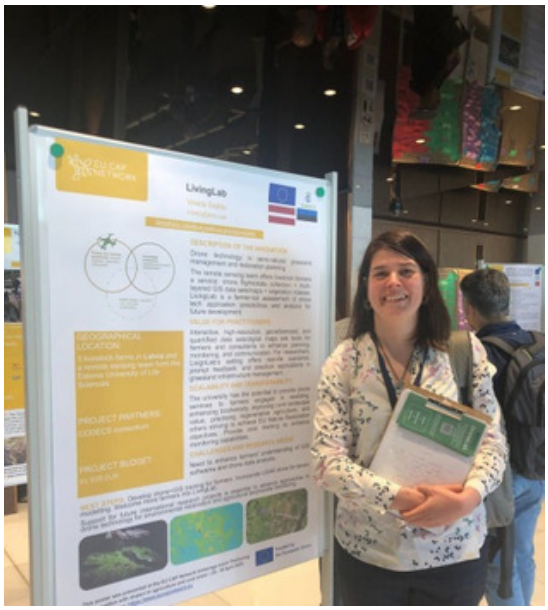

Baltic Living Lab představuje obnovu přírody pomocí dronů na akci EU CAP Brokerage Event

Estonsko-lotyšský projekt CODECS Living Lab s názvem „Dronové technologie v managementu travních porostů“ byl nedávno představen na akci sítě EU CAP Network s názvem Partnerství pro inovace s dopadem v zemědělství a venkovských oblastech, která se konala 29.–30. dubna 2025 v Praze v České republice.

Zjistěte více

Podpora zemědělských inovací: Jak CODECS formuje udržitelnou budoucnost zemědělství?

Digitální inovace transformují zemědělství a poskytují praktické poznatky, které zemědělcům umožňují zvýšit udržitelnost a zároveň si udržet ziskovost. CODECS je v čele této transformace vývojem pokročilých nástrojů pro řešení klíčových výzev, jako je dopad na životní prostředí, ekonomická životaschopnost a zavádění nových technologií. Tyto inovace transformují zemědělství k chytřejší a udržitelnější budoucnosti.

Zjistit více!

Propojení znalostí a praxe: CODECS podporuje akci „Půda pod vašima nohama“

Dne 21. března 2025 uspořádala maďarská Živá laboratoř projektu CODECS akci „Půda pod vašima nohama“ na Chytré farmě Fakulty zemědělských a potravinářských věd Univerzity Széchenyi Istvána v Mosonmagyaróváru v Maďarsku. Akce, která spojila studenty, výzkumníky a zemědělské odborníky, nabídla jedinečnou příležitost k prohloubení znalostí o půdovědě.

Zjisti více

AKTUALITY ZE SÍTÍ

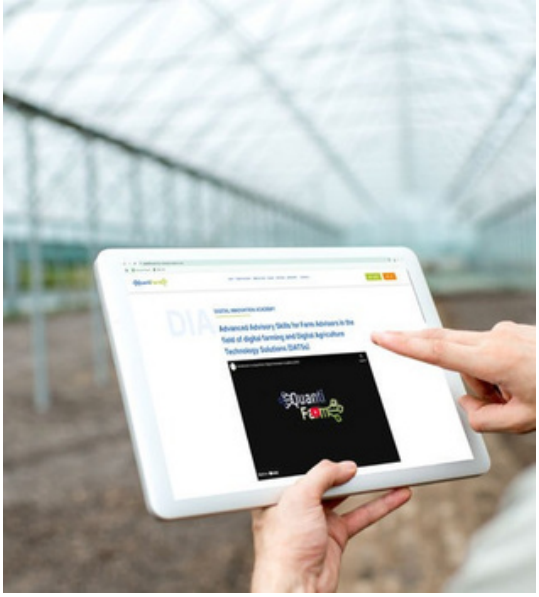

QuantiFarm spouští svou bezplatnou vzdělávací platformu, která je součástí Akademie digitálních inovací, aby poskytla zemědělským poradcům pokročilé digitální dovednosti.

Vzdělávací platforma, která je součástí Akademie digitálních inovací (DIA), vytvořené v rámci projektu QuantiFarm programu Horizon Europe, je nyní k dispozici, zdarma pro všechny a připravena přivítat své první uživatele! Vzdělávací platforma DIA, vyvinutá partnerem QuantiFarm, společností Neuropublic, byla navržena jako modulární vzdělávací prostředí, které poskytuje flexibilní a vlastní vzdělávací příležitosti pro zemědělské poradce a konzultanty v oblasti venkova.

Zjistit více

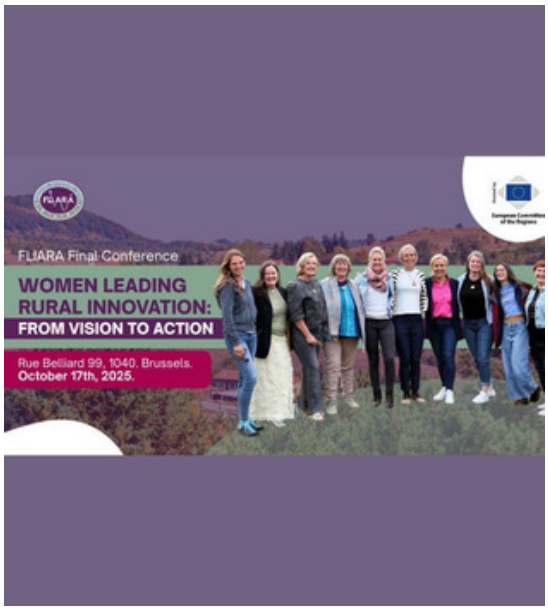

Ženy vedoucí inovace na venkově: Od vize k činu

Závěrečná konference projektu FLIARA sjednotí výzkumníky, tvůrce politik, aktery podporující inovace a zúčastněné strany občanské společnosti, aby zdůraznili klíčovou roli žen při formování budoucnosti venkovských oblastí a udržitelného zemědělství. Konference, která se bude konat během Týdne venkovských žen, bude sloužit jako fórum k zamyšlení nad rolí žen při formování udržitelné budoucnosti v zemědělství a venkovských oblastech. Akce představí klíčová zjištění z více než 200 případových studií, zdůrazní ověřené rámce politik a představí praktické nástroje.

Zjistit více

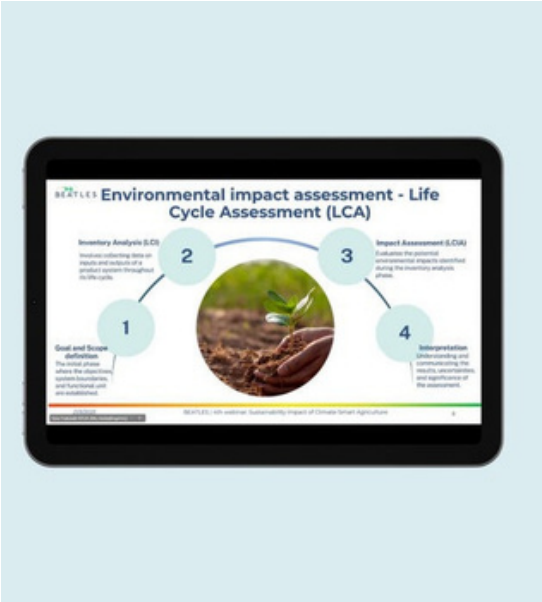

Webinář a workshop BEATLES: „Dopad klimaticky šetrného zemědělství na udržitelnost: Vyvažování environmentálních, ekonomických a sociálních pilířů“

Ve středu 21. května 2025 se online sešlo více než 60 zúčastněných stran z celé Evropy na poutavém webináři a interaktivním workshopu, který se zabýval dopady klimaticky inteligentního zemědělství na udržitelnost. Akce, kterou organizovaly organizace QPLAN International a SUSTAINABLE INNOVATIONS, zdůraznila špičkový výzkum a praktické přístupy k ekologičtějším a efektivnějším zemědělským systémům.

Číst více

EVROPSKÉ ZPRÁVY

Brusel hostí důležitou diskusi o budoucnosti Vize EU pro zemědělství a potravinářství

Konference o vizi pro zemědělství a potravinářství se konala 8. května 2025 na náměstí v Bruselu. Jejím tématem bylo „Tvarování budoucnosti zemědělství a zemědělsko-potravinářského sektoru“. Akce svedla sestavu klíčových zúčastněných stran (včetně evropských zemědělsko-potravinářských sektorů, občanské společnosti, venkovských komunit, spotřebitelů, think-tanků, akademické obce, členských států a

Hlasy venkova prezentovány na akci Evropského venkovského parlamentu v polovině volebního období v Bruselu

30. ledna se v Bruselu v Belgii konal Evropský venkovský parlament. Tato akce, kterou organizovaly ERCA, PREPARE a ELARD, byla příležitostí k setkání s tvůrci politik a k prezentaci potřeb a doporučení venkova právě v době, kdy se diskutuje o rozpočtu a politikách EU po roce 2027. Hlavním

poslanců Evropského parlamentu), aby přispěly k diskusi o formování atraktivního zemědělského a zemědělsko potravinářského sektoru pro budoucí generace.

Zjistit více

řečníkem na této akci byl komisař EU pro zemědělství a rozvoj venkova.

Čti více

NÁSLEDUJÍCÍ AKCE

Rural Pact Conference 'From vision to action: Empowering rural areas for the future'
16.-17. září 2025
Château du Biez - Nearest city: Kortrijk/Courtrai (Belgium), Belgium

EU CAP Network event - 6th National Networks Meeting
1-2 October 2025
Bulgaria

Rural development 2025: Resilience to Global Change
1-3 October 2025
Online

6th European Rural Parliament in 2025
20-23 October 2025
Online

Sledujte nás online!

Funded by the European Union

CODECS has received funding from the European Union's Horizon Europe research and innovation Programme under Grant Agreement n. 101060179. Views and opinions expressed are those of the author(s) only and do not necessarily reflect those of the European Union or the European Research Executive Agency (REA). Neither the European Union nor the granting authority can be held responsible for them.

Copyright © 2023 CODECS | All rights reserved.

Our mailing address is:
info@horizoncodecs.eu

You are receiving this email because you have subscribed to our newsletter.

Unsubscribe

Sent with
Brevo